GMINA DRAWSKO

PLAN OGÓLNY GMINY

UZASADNIENIE - CZĘŚĆ GRAFICZNA

SKALA 1:10 000

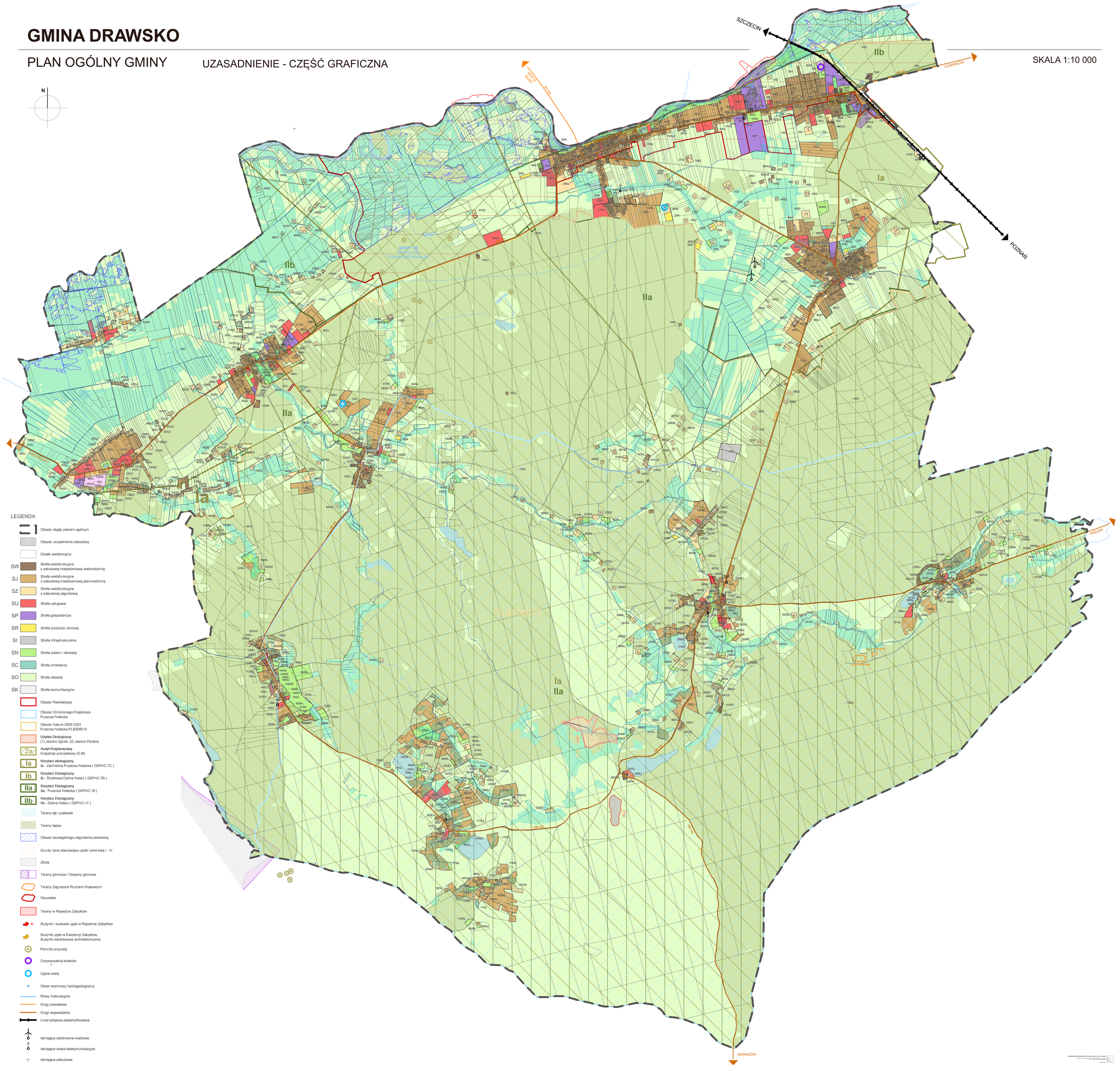

LEGENDA

- Obszar objęty planem ogólnym
- Obszar uzupełnienia zabudowy
- Działki ewidencyjne
- SW Strefa wielofunkcyjna z zabudową mieszkaniową wielorodzinną
- SJ Strefa wielofunkcyjna z zabudową mieszkaniową jednorodzinną
- SZ Strefa wielofunkcyjna z zabudową zagrodową
- SU Strefa usługowa
- SP Strefa gospodarcza
- SR Strefa produkcji rolniczej
- SI Strefa infrastrukturalna
- SN Strefa zieleni i rekreacji
- SC Strefa cmentarzy
- SO Strefa otwarta
- SK Strefa komunikacyjna
- Obszar Rewitalizacji
- Obszar Chronionego Krajobrazu Puszcza Notecka
- Obszar Natura 2000 OSO Puszcza Notecka PLB300015
- Użytek Ekologiczny (1) Jezioro Zgnile, (2) Jezioro Perskie
- 2a Audyt Krajobrazowy Krajobraz priorytetowy ID 85
- Ia Korytarz ekologiczny Ia - Zachodnia Puszcza Notecka (GKPnC-7C)
- Ib Korytarz Ekologiczny Ib - Środkowa Dolina Noteci (GKPnC-7B)
- IIa Korytarz Ekologiczny IIa - Puszcza Notecka (GKPnC-18)
- IIb Korytarz Ekologiczny IIb - Dolina Noteci (GKPnC-17)
- Tereny łąk i pastwisk
- Tereny lasów
- Obszar szczególnego zagrożenia powodzią
- Grunty rolne stanowiące użytki rolne klas I - III
- Złoża
- Tereny górnicze / Obszary górnicze
- Tereny Zagrożone Ruchami Masowymi
- Osuwiska
- Tereny w Rejestrze Zabytków
- Budynki i budowle ujęte w Rejestrze Zabytków
- Budynki ujęte w Ewidencji Zabytków, Budynki wartościowe architektonicznie
- Pomniki przyrody
- Oczyszczalnia ścieków
- Ujęcie wody
- Otwór wiertniczy hydrogeologiczny
- Rowy melioracyjne
- Drogi powiatowe
- Drogi wojewódzkie
- Linia kolejowa zelektryfikowana
- Istniejące elektrownie wiatrowe
- Istniejące wieże telekomunikacyjne
- Istniejąca zabudowa

PLANOWANIE PRZESTRZENNE I ARCHITEKTURA, PLAN OGÓLNY GMINY DRAWSKO
ul. Ks. Piotra Skargi 1 Szczecin, tel. 91 433 70 00, fax. 91 433 70 01
www.pop.pl, e-mail: biuro@pop.pl, NIP 8513250772, REGON 320 000 000
Szczecin 2020